

# Anfrageformular Biegeservice Pfosten überbaut spitz

Um die Bearbeitung zu verkürzen und die Rückfragen an Sie zu minimieren, nutzen Sie bitte dieses Anfrageformular!

Firma / Stempel

Kundennummer

Ansprechpartner

Straße

PLZ / Ort

E-Mail

Telefon-Durchwahl

Bei einer Bestellung können technische Anpassungen zu Preisänderungen führen. Bei der Verformung können produktionsbedingt leichte Kratzer und durch unterschiedliche Biegeradien Verformungen entstehen. Dies ist kein Reklamationsgrund.

| Werkstoff                   |                       |
|-----------------------------|-----------------------|
| Edelstahl 1.4301 (V2A) K240 | <input type="radio"/> |
| Edelstahl 1.4571 (V4A) K240 | <input type="radio"/> |
| Stahl S235JR                | <input type="radio"/> |

| Rohr-Durchmesser               |                       |
|--------------------------------|-----------------------|
| 21,3 x 2,0 mm, Rm 42,6 (43) mm | <input type="radio"/> |
| 26,9 x 2,0 mm, Rm 54 mm        | <input type="radio"/> |
| 33,7 x 2,0 mm, Rm 74 mm        | <input type="radio"/> |
| 33,7 x 2,6 mm, Rm 74 mm        | <input type="radio"/> |
| 42,4 x 2,0 mm, Rm 90 mm        | <input type="radio"/> |
| 42,4 x 2,6 mm, Rm 90 mm        | <input type="radio"/> |
| 48,3 x 2,0 mm, Rm 100 mm       | <input type="radio"/> |
| 48,3 x 2,6 mm, Rm 100 mm       | <input type="radio"/> |

| Bemaßung     |  |
|--------------|--|
| Anzahl/Stück |  |
| Winkel W1    |  |
| Maß L1       |  |
| Maß L2       |  |
| Maß L3       |  |
| Maß L4       |  |
| Maß L5       |  |

| Nachschleifen der Rohre nach dem Biegen |                       |
|---|-----------------------|
| ja                                      | <input type="radio"/> |
| nein                                    | <input type="radio"/> |

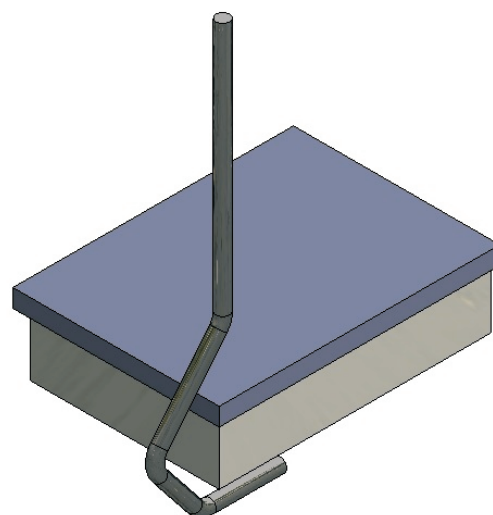
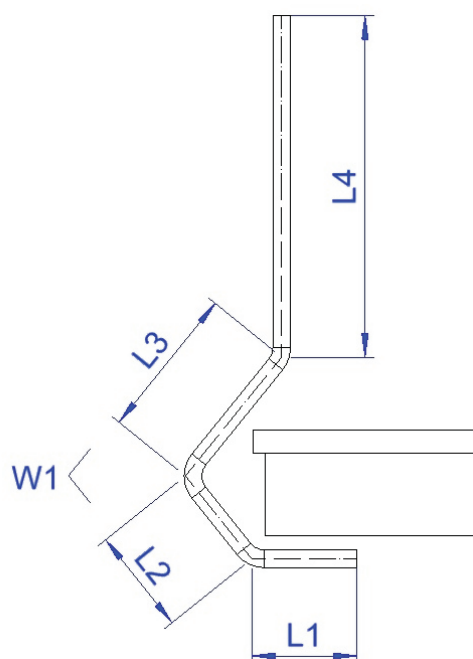

\*Maße immer ausgehend vom Innenradius. Andere Modelle, rund, flach, oval oder Sonderbauformen, ebenso wie andere Rohrdurchmesser oder Wandstärken auf Anfrage.