

Blendrahmen bzw. T-Pfosten mit Bohrer D-8 mm vorbohren. (Bohrtiefe beachten)  
Bohrung mit D-15 mm aufbohren.

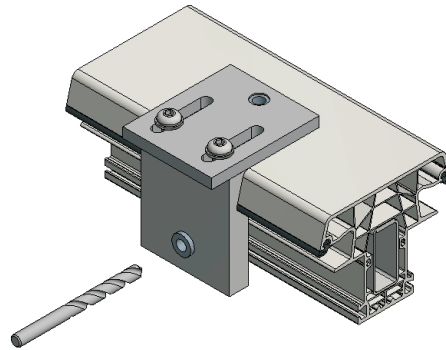

Aufsetzen der Bohrvorrichtung (Der Kopf der Bohrbuchse dient zur Fixierung der Positionslage am Fensterprofil.)  
Seitliche Bohrung einbringen.

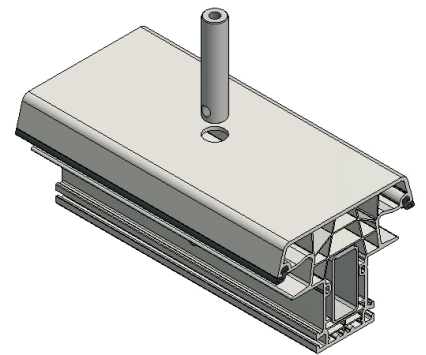

Profildübel ANCORA einstecken.

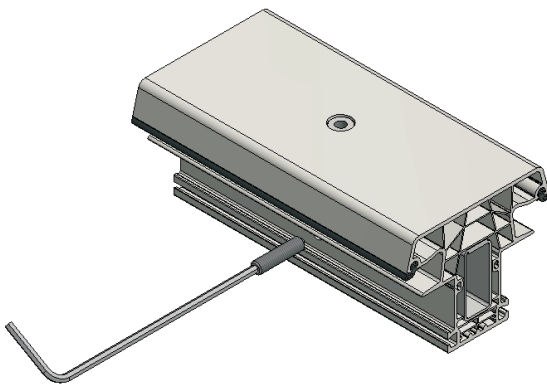

Gewindestift oder Fensterbauschraube (je nach ANCORA-Variante) einbringen.

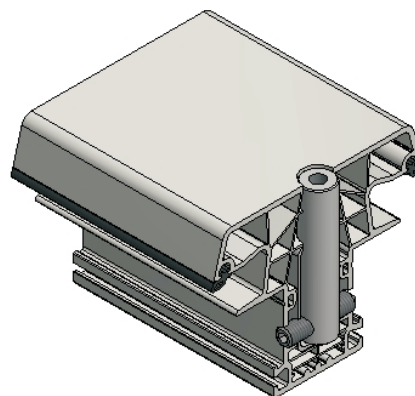

Fertig montierter Profildübel.